



Encuestas CEAPA

Cuestionarios de opinión de CEAPA

Estudio de centros educativos y AMPA en relación a cómo están enfocando el trabajo hacia la igualdad y la prevención de la violencia contra las mujeres

Financiado por:



Contenido

P1- ¿Quién realiza el cuestionario?	3
P2- Tipo de familia.....	4
P3-¿Número de hijos/as en edad escolar?	5
P4-¿Etapas educativas de los hijos/as?.....	6
P5- Comunidad o ciudad autónoma de residencia	7
P6-¿Reside en zona rural o zona urbana?.....	8
P7-¿Existe en su centro educativo un Coordinador/a de igualdad?	9
P8- ¿Cómo se orienta el trabajo hacia la igualdad y prevención de la violencia de género?	10
P9- ¿Desarrolla el AMPA algún programa/taller específico sobre prevención de violencia en las mujeres?.....	11
P10- ¿Por parte del centro educativo, hay formación/ actividades dirigidas a la formación de familias?	12
P11- ¿Qué carencias detecta en materia de igualdad y prevención de la violencia contra la mujer en centros educativos?	13

P1- ¿Quién realiza el cuestionario?

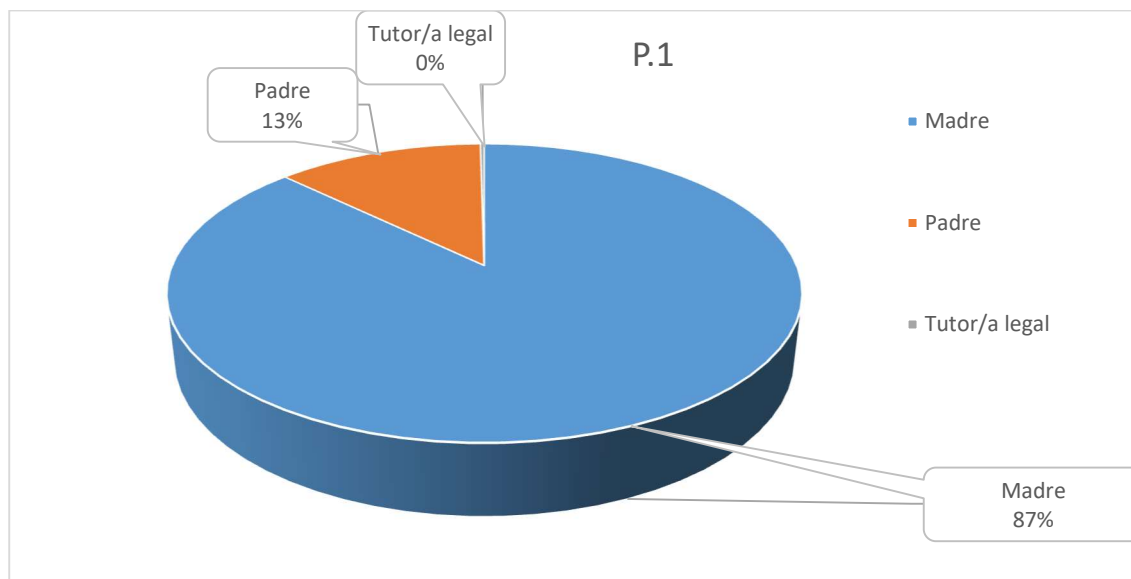

El 87 por ciento de respuestas al cuestionario, corresponde a madres, lo cual revela en este caso una mayor implicación femenina en las tareas de educación entre las personas encuestadas, frente al 13 por ciento que se identifica en las respuestas como el padre.

A tener en cuenta este aspecto, ya conocido por todos, de la importancia del compromiso de la familia en la educación escolar de su hijo/a, donde la ausencia de colaboración familiar repercute de manera notable en el desarrollo global del niño/a.

P2- Tipo de familia

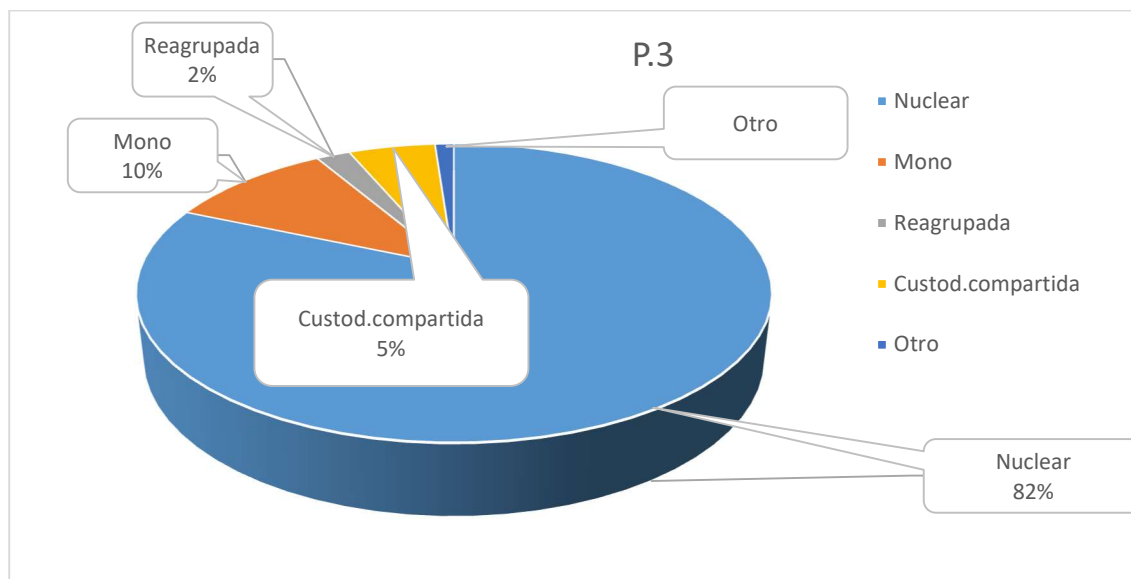

Las respuestas del cuestionario proceden de familias nucleares en un 82 por ciento de los casos, seguidas muy de lejos por las familias monoparentales/monomarentales con un escaso 10 por ciento. Las familias nucleares, como veremos, en su mayoría están formadas por cuatro miembros, en el 62 por ciento de los casos tienen dos hijos/as. En esta pregunta al sujeto se le daban como opciones cinco tipos de familia, en el apartado Otros las respuestas corresponden a variantes de lo anterior, o bien NOS/NC.

P3-¿Número de hijos/as en edad escolar?

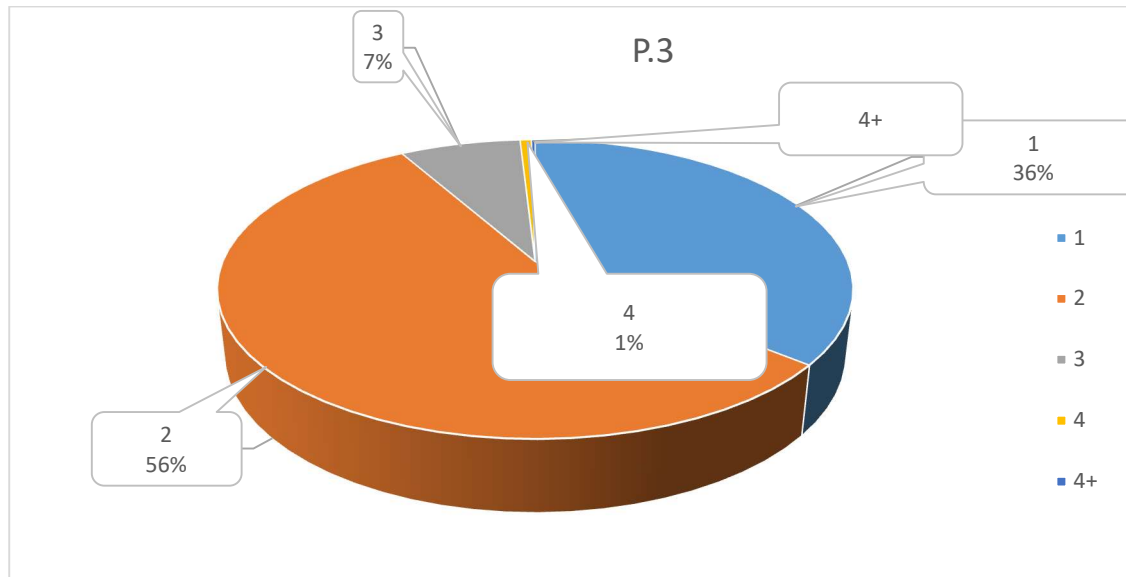

Más de la mitad de los encuestados, el 56 por ciento, tienen 2 hijos/as, seguidas con un 36% las que tienen un solo hijo/a. Las numerosas, de 3 hijos/as o más superan el 8%.

P4-¿Etapas educativas de los hijos/as?

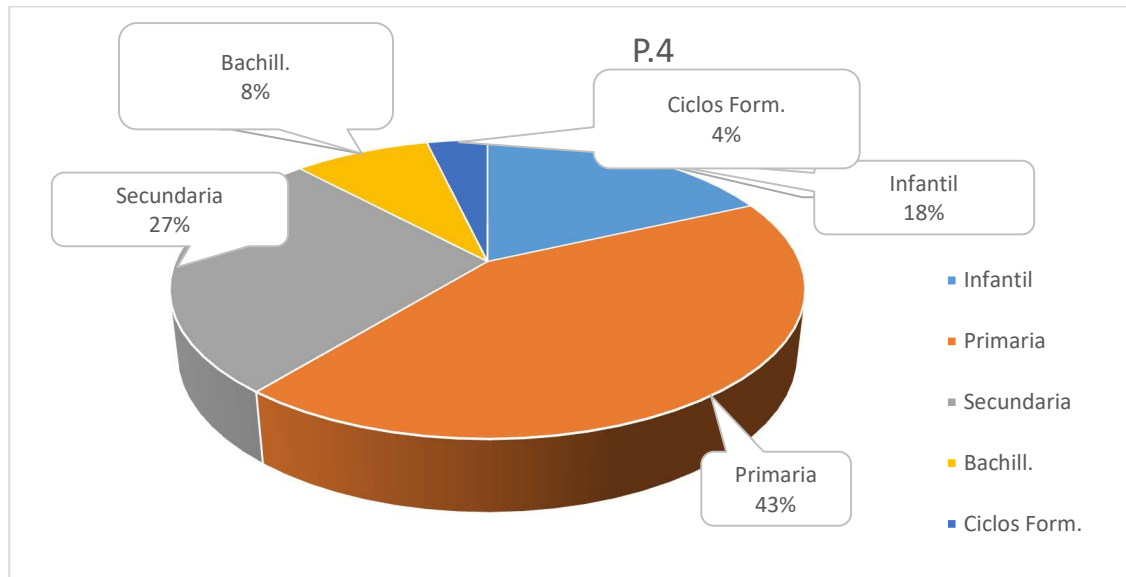

Corresponden a Primaria los estudiantes de con la mayor incidencia, un 43%, seguidos de estudiantes de Secundaria con un 27%, Infantil un 18%, Bachillerato un 8% y Ciclos formativos un 4%.

P5- Comunidad o ciudad autónoma de residencia

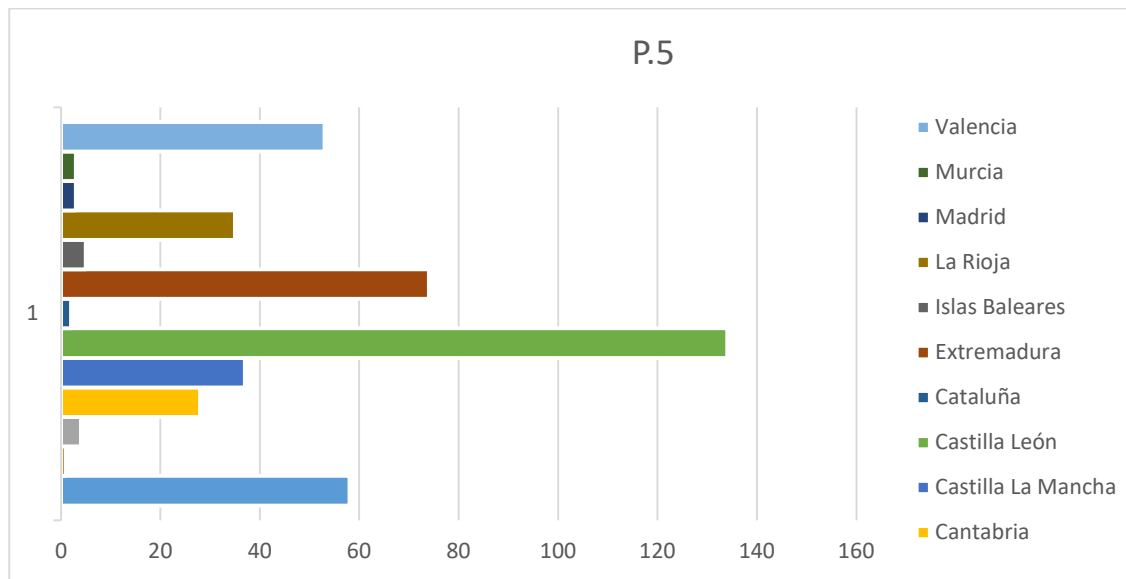

La mayor parte de las respuestas tienen su origen en las comunidades de Castilla León, que aportó el 31% de las respuestas, seguida de Extremadura, con un 17%, Andalucía con un 13% y Valencia con el 12%.

P6-¿Reside en zona rural o zona urbana?

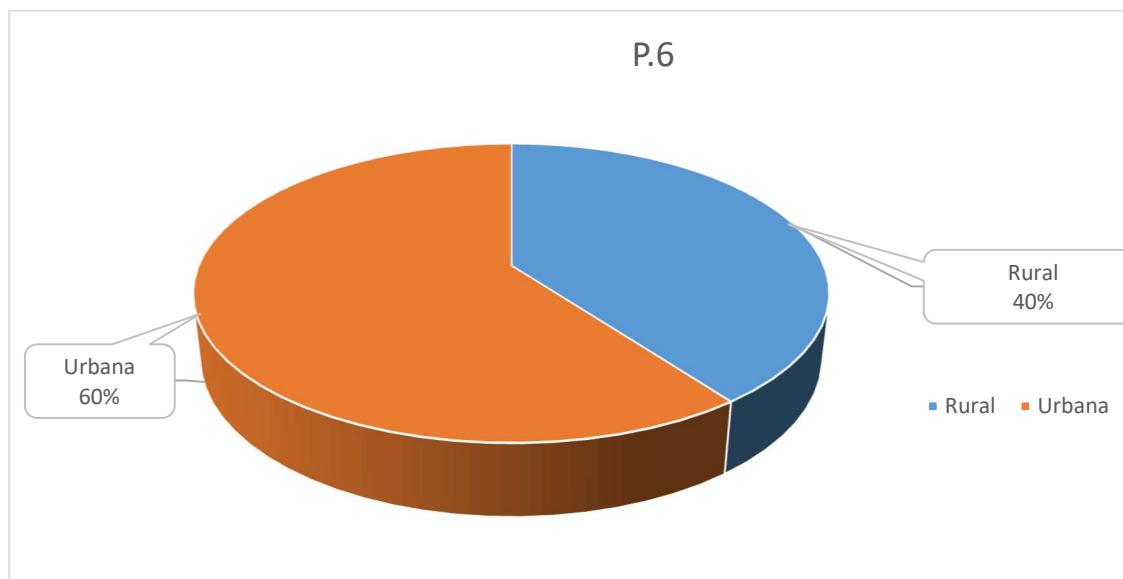

La mayor parte de las respuestas tienen su origen en zona Urbana 60%, frente a la Rural, un 40%. Contrasta la participación de población rural en la encuesta frente al 79/21 de distribución de población urbana frente a rural sobre el territorio nacional.

Es Extremadura la única Comunidad de origen donde las respuestas de Rural superan a las Urbanas en proporción 70/30.

P7-¿Existe en su centro educativo un Coordinador/a de igualdad?

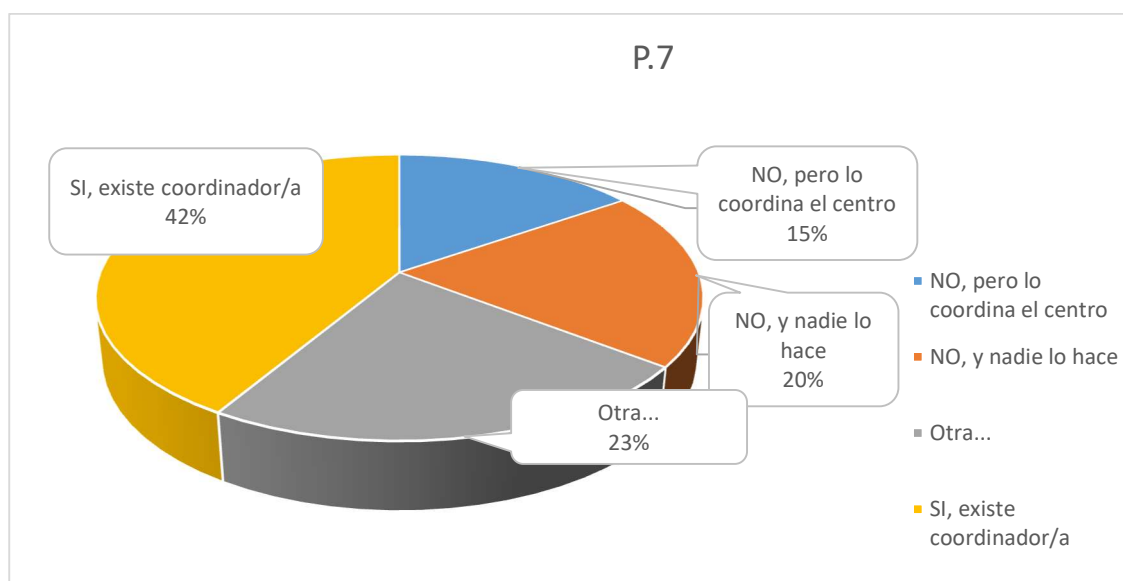

Existe la figura de Coordinador/a en el 42% de los centros, que sumado al 15% de la acción ejercida por estos, sitúa en un 57% la respuesta sobre la existencia de la figura o de la función. En la respuesta de Otra se han situado aquellos que en su gran mayoría desconocen si existe la figura en su centro.

P8- ¿Cómo se orienta el trabajo hacia la igualdad y prevención de la violencia de género?

Texto libre

Es una pregunta de texto libre, donde se han recogido respuestas de NS/NC y en su mayoría se indica que existen actividades realizadas o bien por el centro o bien el AMPA.

P9- ¿Desarrolla el AMPA algún programa/taller específico sobre prevención de violencia en las mujeres?

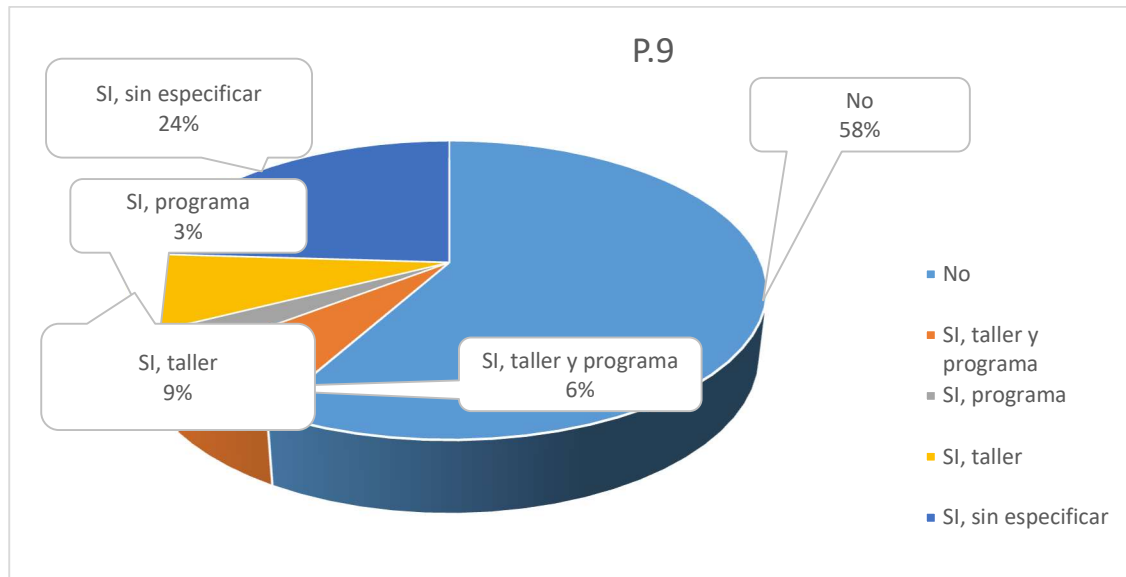

La mayor parte de las respuestas, un 58%, indica no se realizan programas o talleres específicos. Un 42% detalla lo que se realiza por el AMPA.

P10- ¿Por parte del centro educativo, hay formación/ actividades dirigidas a la formación de familias?

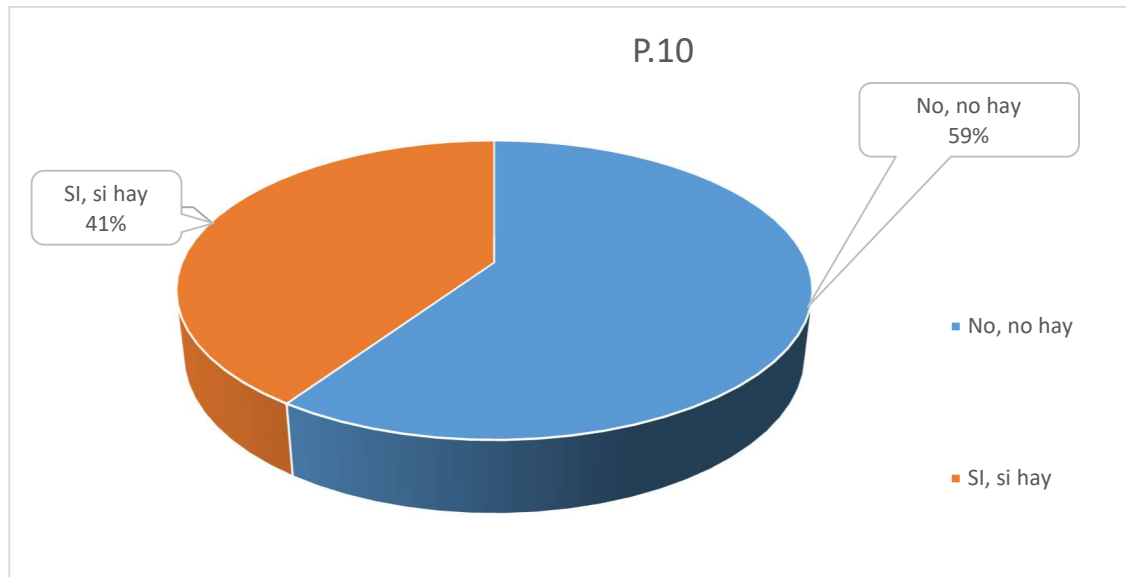

La mayor parte de los encuestados indican que no hay actividades dirigidas a familias por el centro, un 59%, frente al 41% que indica si disponen de oferta al respecto.

P11- ¿Qué carencias detecta en materia de igualdad y prevención de la violencia contra la mujer en centros educativos?

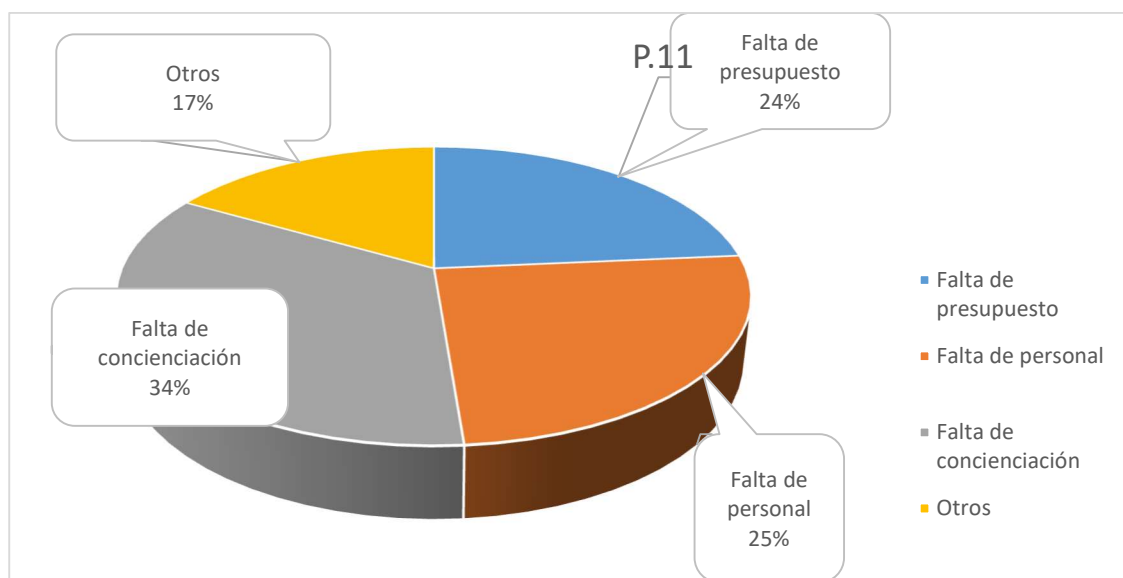

En esta pregunta, las respuestas recogidas, indican falta de concienciación, con un 34%, como la respuesta principal, frente al 25% de falta de personal y el 24% de falta de presupuesto. En el apartado Otros se recogen respuestas variadas que se podrían distribuir entre las 3 principales, así como NS/NC.

Financiado por:

